

RAST

İLÂHÎ

Güflesi : Eşref zade Rumî' nin
Bestesi : kimin olduğu malûm değildir

Sofyan (♩.60) Hep fe sad i _____ ş le _____ ri me _____ a _____ lah

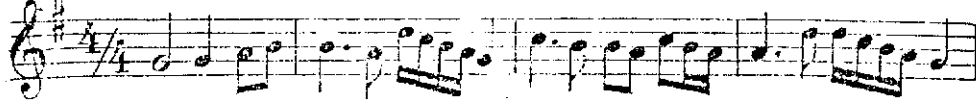

e _____ s tağ fi ru _____ l la _____ h tö _____ v be _____

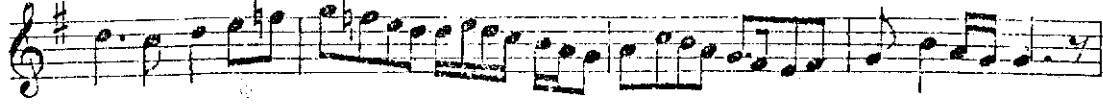

ya man teş vi _____ ş le _____ ri me _____ a _____ lah



e _____ s tağ fi ru _____ l la _____ h tö _____ v be _____

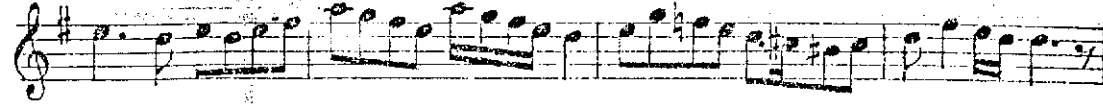

ya man teş vi _____ ş le _____ ri me _____ a _____ lah

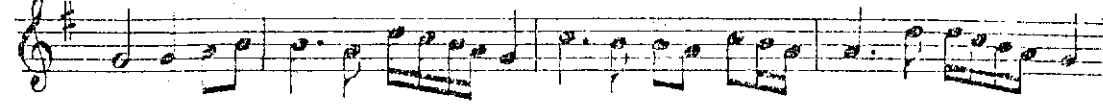

e _____ s tağ fi ru _____ l la _____ h tö _____ v be _____ (SON)



Hep fesad işlerime estagfirullah tövbe
Yanan teşvişlerime estagfirullah tövbe
Bildim suçumu bildim döndüm çâlipım döndüm
Gedim kapına geldim estagfirullah tövbe
(Eşref zade Rumî) nin çok çok günahlarının
Kefaretidir anın estagfirullah tövbe